Organizácia zodpovedná za vypracovanie mapy(názov Objednávateľa a nadobúdateľa distribučných práv): SLOVENSKÝ VODOHOSPODÁRSKY PODNIK, štátny podnik
Dátum vypracovania / publikovania: 2023
Mapový podklad: © Výskumný ústav vodného hospodárstva

MAPA OPATRENÍ MANAŽMENTU POVODŇOVÉHO RIZIKA

ČIASTKOVÉ POVODIE:	**Váh**
OZNAČENIE LISTU:	**26-23/Námestovo**
GEOGRAFICKÁ OBLASŤ:	**SKV006FD,SKV007FD,SKV012FD**

S

M: 1:50 000

0 0.8 1.7 2.5 3.4 4.3
kilometrov

KLAD MAPOVÝCH LISTOV
VODOHOSPODÁRSKA MAPA 1:50000

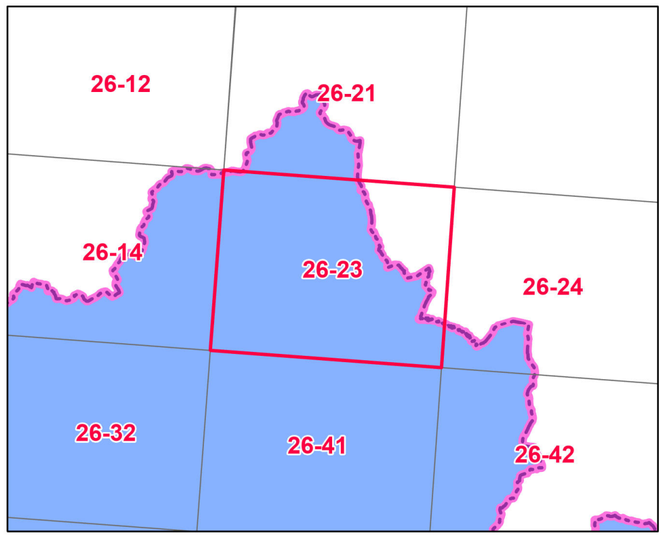

SLOVENSKÝ VODOHOSPODÁRSKY PODNIK, štátny podnik

INVESTÍCIA DO VAŠEJ BUDÚCNOSTI

MINISTERSTVO ŽIVOTNÉHO PROSTREDIA SLOVENSKEJ REPUBLIKY

OPERAČNÝ PROGRAM KVALITA ŽIVOTNÉHO PROSTREDIA

Tento projekt je spolufinancovaný z Kohézneho fondu Európskej únie

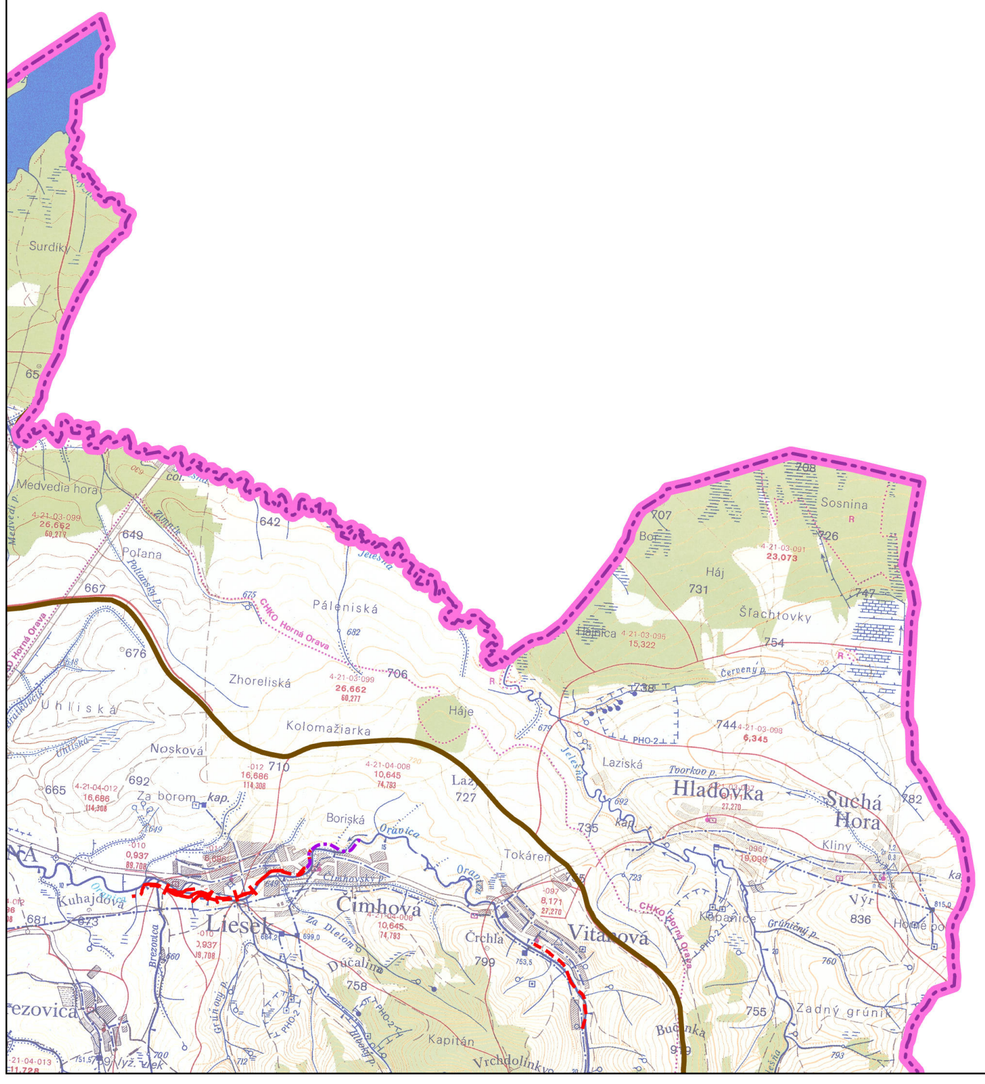
Surdiky
Medvedia hora
Poľana
Páleniská
Zhoreliská
Kolomažiarka
Háje
Nosková
Za borom kap.
Boriská
Orávica
Tokáreň
Kuhajdová
Liesek
Čimhová
Vitanová
Crchlá
Dúčalina
Kapitán
Vrchdolinky
Bučinka
Zadný grúnik
Laziská
Hladovka
Suchá Hora
Kliny
Kobanica
Sosnina
Bor
Háj
Šachtovky
Jelenská
Červený p.
Toorkoo p.
Grúnický p.
Prezovica
Grúnický p.
CHKO Horná Orava
PHO-2
Horná Orava
Medvedí p.
Poľanský p.
Unilská
Unilka
Čimhovský p.
Orava
Jelenská
Červený p.
Toorkoo p.
Grúnický p.
Prezovica
Grúnický p.
Unilka
Orava
Orava
Orava

Organizácia zodpovedná za vypracovanie mapy(názov Objednávateľa a nadobúdateľa distribučných práv): SLOVENSKÝ VODOHOSPODÁRSKY PODNIK, štátny podnik
Dátum vypracovania / publikovania: 2023
Mapový podklad: © Výskumný ústav vodného hospodárstva

MAPA OPATRENÍ MANAŽMENTU POVODŇOVÉHO RIZIKA

ČIASTKOVÉ POVODIE:	**Váh**
OZNAČENIE LISTU:	**26-31/Žilina**
GEOGRAFICKÁ OBLASŤ:	**SKV013FD,SKV018FD,SKV019FD,SKV020FD,SKV023FD,SKV024FD,SKV078FD,SKV079FD,SKV034FD**

S

M: 1:50 000

0 0.8 1.7 2.5 3.4 4.3
kilometrov

KLAD MAPOVÝCH LISTOV
VODOHOSPODÁRSKA MAPA 1:50000

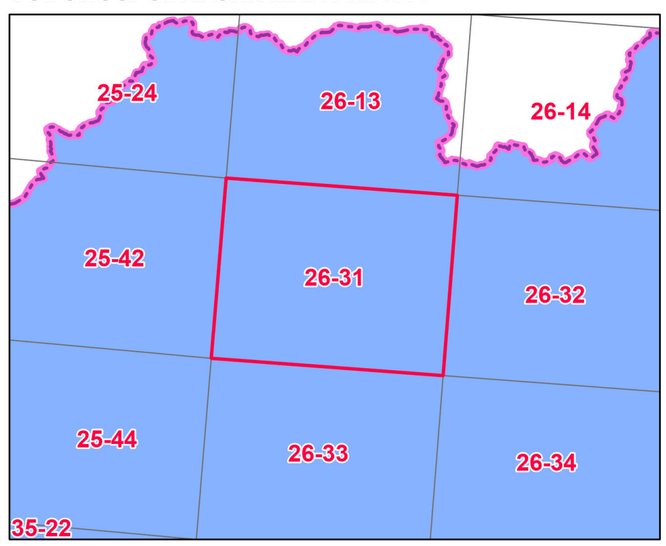

SLOVENSKÝ VODOHOSPODÁRSKY PODNIK, štátny podnik

INVESTÍCIA DO VAŠEJ BUDÚCNOSTI

MINISTERSTVO ŽIVOTNÉHO PROSTREDIA SLOVENSKEJ REPUBLIKY
OPERAČNÝ PROGRAM KVALITA ŽIVOTNÉHO PROSTREDIA

Tento projekt je spolufinancovaný z Kohézneho fondu Európskej únie