Príloha č. 2 k rozhodnutiu ministra životného prostredia
Slovenskej republiky č. 56/2024-1.11.1

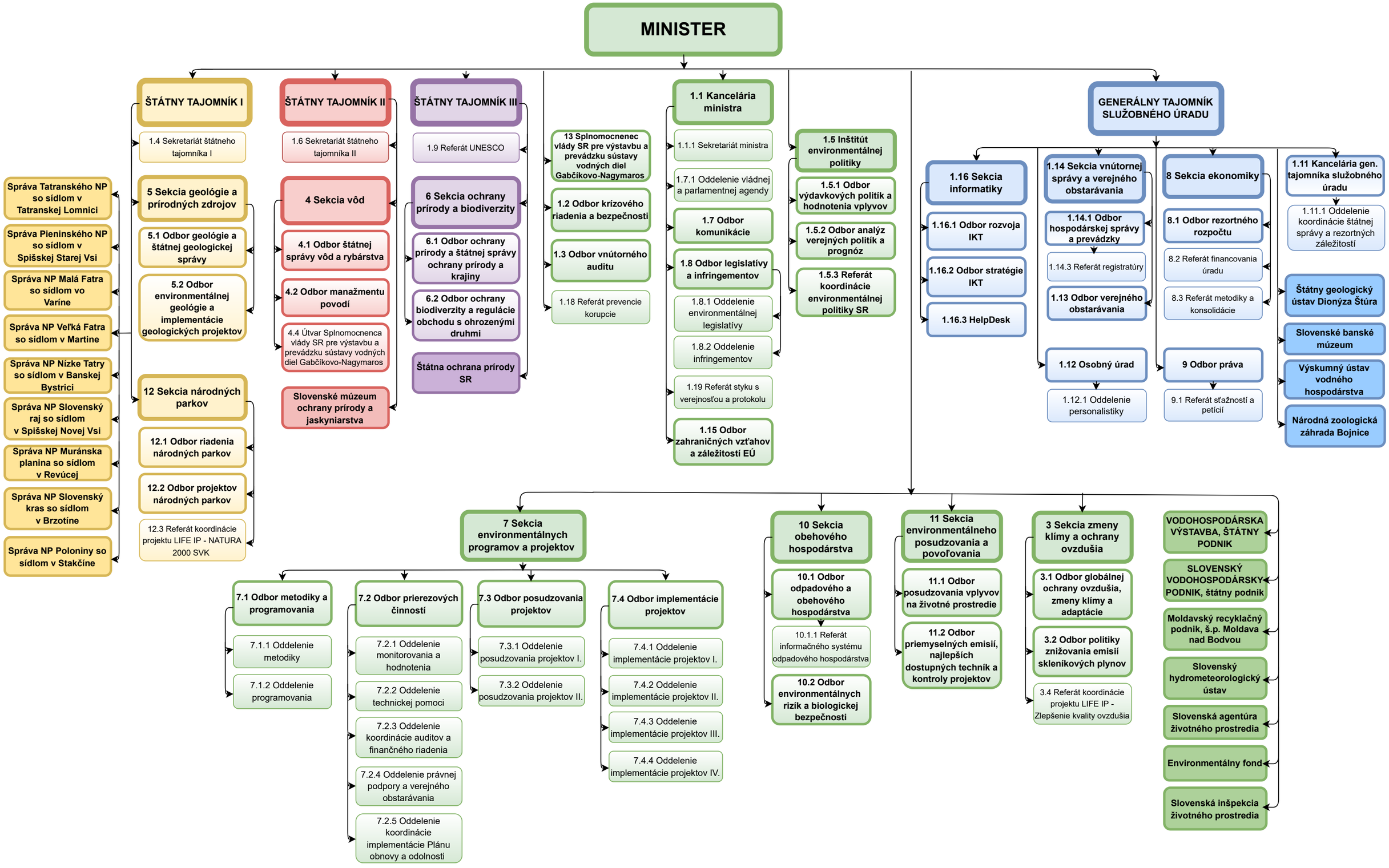

Tomáš Taraba

podpredseda vlády a minister životného prostredia Slovenskej republiky